

SOCIAL RENOVERING I VOJENS

I Vojens arbejder Boligselskabet af 1943 bl.a. på at skabe et bedre naboskab blandt beboerne i afdeling 6, 7 og 8. Afdelingerne består af 2- og 3-etagers bygninger. Blandt de sociale renoveringer der er planlagt er et fælleslokale som også inkluderer praktiske funktioner, et loop-formet stiforløb med opholds- og aktivitetsområder samt nye indgangspartier, som opfordrer til ophold hvor der også er områder, som beboerne selv kan indrette og skabe egen identitet omkring.

"Vi blev enormt glade for at blive udvalgt til at deltage i samarbejdet om projekt sociale renoveringer. Jeg bor i afdelingen og kan se, at her er der virkelig noget at arbejde med. Jeg ved selvsagt ikke, hvordan det står til med alle beboerne, og hvordan de trives og har det. For mit eget vedkommende, så lider jeg af angst, så jeg kan godt sætte mig ind i, hvordan det er med ensomheden. Det er ikke altid lige nemt at komme ud og være social. Mit ønske, på beboernes vegne, er, at vi får udviklet området, så det indbyder til at blive brugt til forskellige aktiviteter. Idéerne er der, de skal bare udvikles, og gerne med beboerinddragelse, da det jo er dem og deres trivsel, det handler om," fortæller Karina Hansen, bestyrelsesmedlem og beboer, Boligselskabet af 1943.

FORARBEJDE



Den grundlæggende idé bag den sociale renovering i Vojens har været, at elementerne skal tage udgangspunkt i beboernes daglige liv, behov og udfordringer. En af tingene, man særligt har valgt at lægge vægt på, har været en stærk og grundlæggende beboerinddragelse, der skal være med at øge beboernes ejerskab til de nye elementer. I forbindelse med udviklingsfasen har man derfor gennemgået et kort procesforløb i samarbejde med beboerne, hvor man har diskuteret mulighederne for et forbedret naboskab. Ud fra dette har man bl.a. valgt at sætte fokus på at skabe en god "hilsekultur" i afdelingen. Dette er med til at skabe øget tryghed, som med tiden kan udvikle sig til smalltalk og, i nogle tilfælde, venskab.

Beboerne i de tre afdelinger har fremhævet tre udfordringer for at skabe en bedre hilsekultur: der er ingen samlingspladser, gårdhaverne er for store og kedelige, og opgangene er for mørke, kedelige og har desuden dårlig akustik. Fra beboernes side er der derudover et ønske om, at de gerne vil i gang med socialt fremmende projekter her og nu – de ønsker ikke at vente de tre år, til at renoveringen er fuldført.

Med konkret udgangspunkt i de tre problemstillinger, er der udarbejdet tre elementer, der skal være socialt fremmende:

Et fælleslokale der kan bruges før, under og efter den planlagte renovering

Et loopformet stiforløb med små mødesteder i gårdhaverne, som også er forbundet med lokalområdet

En forbedring af alle opgange og indgangspartier, der sigter mod en bedre hilsekultur

Fælleslokale her og nu

Fælleslokalet er det eneste element, der kan påbegyndes tidligt i renoveringsprocessen. Det er essentielt for fællesskabet, at beboerne har et sted at samles, mens afdelingen bliver renoveret. Dette sted kan bl.a. bruges til at afholde sociale arrangementer eller udveksle oplevelser fra renoveringsprojektet. Netop smalltalk om netop renoveringen er en god måde at komme tættere på naboer, som man ikke i forvejen kender så godt.



Foto: Boligselskabet af 1943 og Rambøll

Dette element vil blive realiseret i flere etaper: i første etape skabes der et midlertidigt lokale med køkken og spisebord, hvor naboerne kan samles. Lokalet kan placeres i viceværternes

lokale, som snart står ledige, eller i garagerne. I denne etape kan beboerne hjælpe med at indrette og ombygge det midlertidige lokale; efterfølgende kan de være med til at vælge fælleslokalets funktion og udseende.

På sigt kan fælleslokalet blive renoveret permanent og vokse til et socialt sted, som ligeledes rummer en praktisk funktion, f.eks. et dertilhørende fællesvaskeri, cykelværksted eller affaldssortering, alt efter beboerne behov og ønsker.

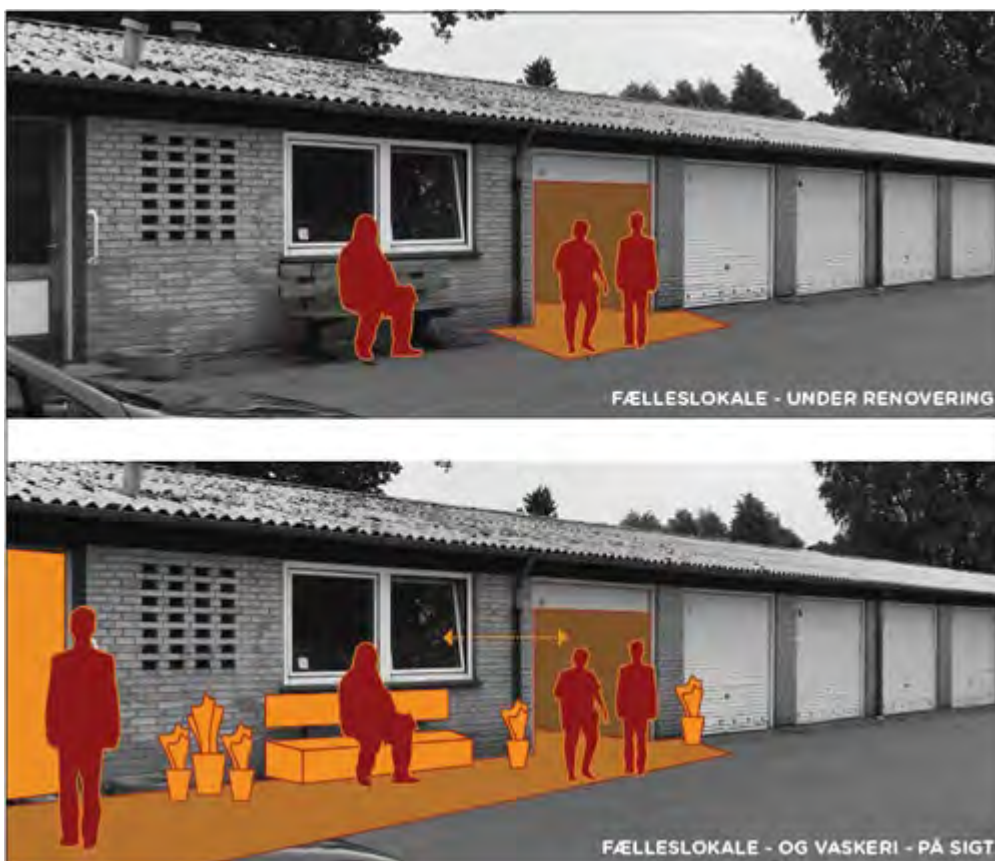
Loopformet stiforløb

Det andet element i planen er det loopformede stiforløb gennem afdelingen. I formen af et ottetal vil stien forbinde de to store gårdhaver via en tunnel i bebyggelsen. Langs stien er der mulighed for at etablere en række forskellige opholdsområder som f.eks. siddeområder med grill, bænke, legeelementer og interaktiv belysning.

I forbindelse med stien omlægges de nuværende store, åbne gårdhaver til mindre, hyggeligere rum med mulighed for ophold for både små og store grupper.



Foto: Boligselskabet af 1943 og Rambøll

Idéen med stien er ikke kun at skabe nem adgang fra den ene have til den anden, men også at skabe bedre forbindelser i afdelingen såvel som i lokalområdet. Stien vil derfor både understøtte hilsekulturen i afdelingen, såvel som være et element, der kan bidrage til at skabe positiv forandring i hele området. På den måde kan stiforløbet altså forbinde to af kategorierne kendt fra publikationen Sociale Renoveringer: fælles arealer og forbindelse med omgivelserne.

Dette element kan realiseres i forbindelse med den planlagte omdannelse af udearealerne og være klar til brug, når renoveringen er afsluttet efter cirka 2 ½ år.

Opgang og indgangspartier

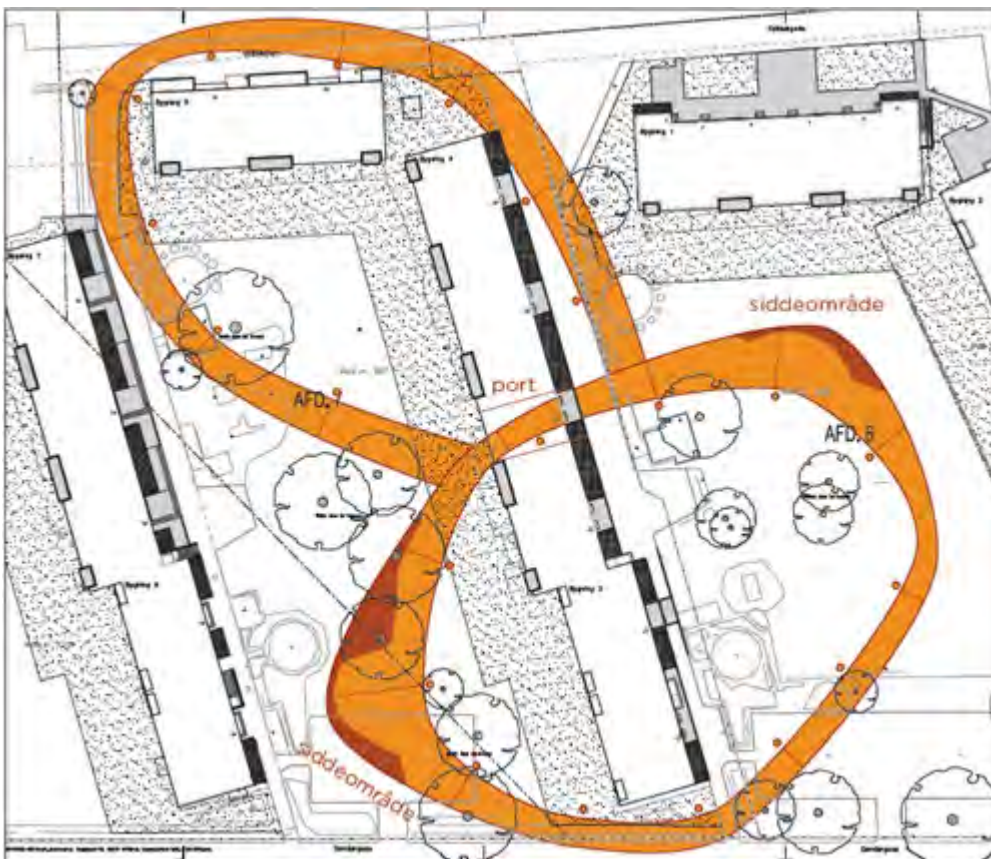
Det tredje element kombinerer kategorierne *adgangszonen som møderum* og *fælles kantzoner*, i det at det binder trapperum og indgangsparti sammen. Idéen bag dette element er at forstærke den hjemlige følelse, sænke tempoet og skabe en særlig identitet i ankomstområdet. En bæk ved indgangspartiet skaber mulighed for, at beboerne kan snakke sammen på vej ind i trapperummet; et vægtapet kan hjælpe med at skabe en særlig identitet i hvert enkelt trapperum.



Foto: Boligselskabet af 1943 og Rambøll

I forbindelse med dette element foreslås det, at beboerne udvikler et såkaldt *Do It Yourself*-område: et område, både fælles såvel som privat, hvor beboerne selv vælger den indretning, de har lyst til, og dermed får mulighed for at præge deres omgivelser. Det fælles vil placeres ved indgangspartiet, mens det private kan skabes foran boligens hoveddør af den pågældende beboer. Indendørs kan det helt konkret være væg-billeder i trapperummene, nye farver på væggene og belysning, mens det udendørs kunne inkludere bl.a. bænke og planter.

Dette element kan realiseres i forbindelse med den planlagte renovering af trapperummene og være klar til brug, når renoveringen er afsluttet.

PLANLÆGNING



I november 2016 blev helhedsplanen for projektet omkring boligrenoveringen af de tre afdelinger godkendt på et beboermøde; i dette blev pilotprojektet om Sociale Renoveringer indtænkt med de tre centrale tiltag - en stig gennem bebyggelsen, et fælleshus og optimering af indgangspartier samt trapperum.

I marts 2019 kom så myndighedsgodkendelsen fra Haderslev Kommune og Landsbyggefonden. Det første spadestik i projektet tages officielt den 25. april 2019, overværet af politikere, samarbejdspartnere og beboere.

Vi vil følge den sociale renovering i Vojens og dele erfaringerne fra den igangværende renovering.

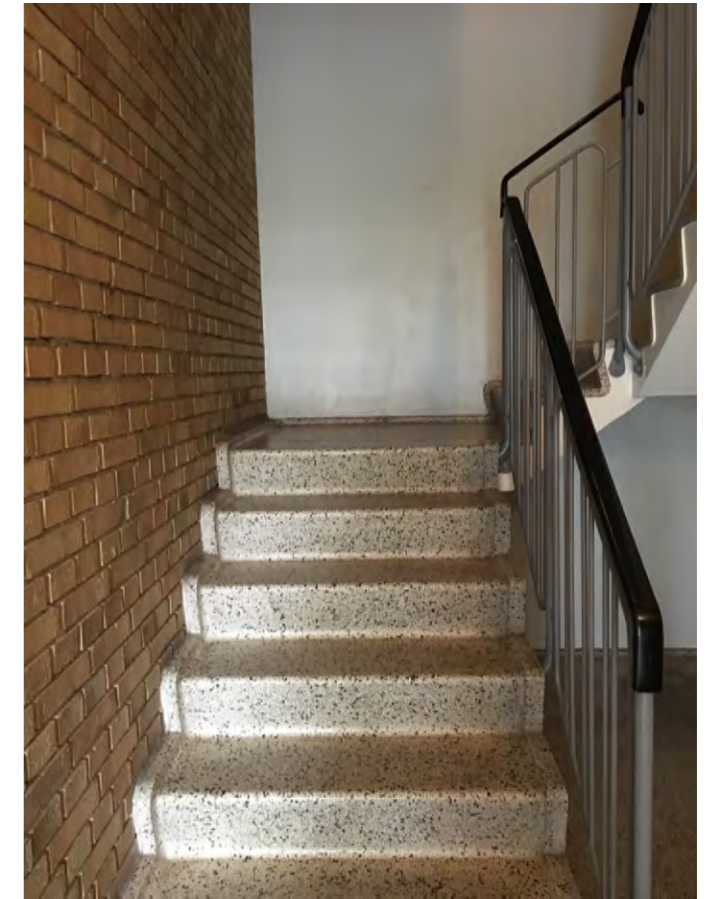
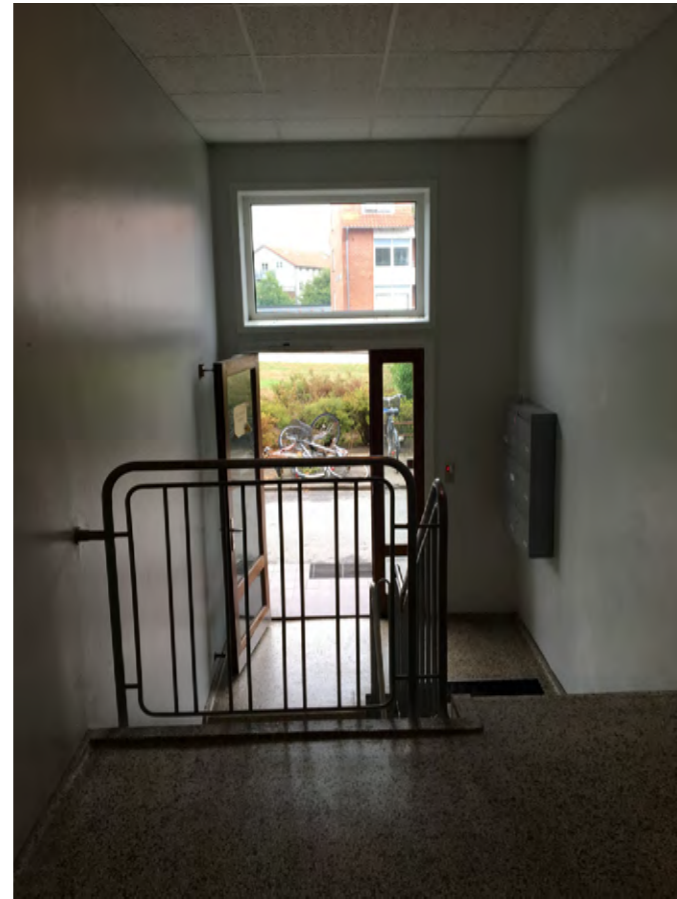







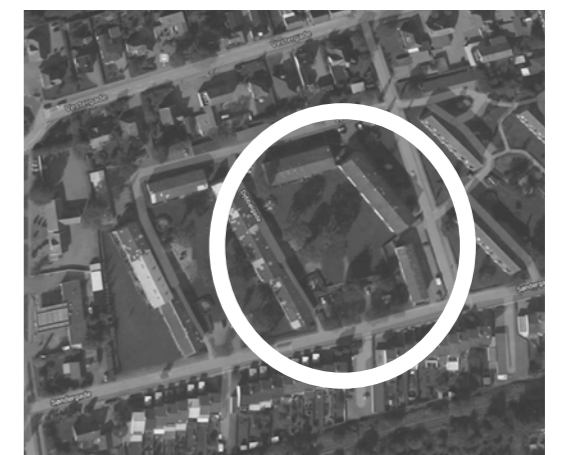







Forslag 01: Fælles adgangszone som muligt mødested
Opgang og indgangspartier

beskrivelse / formål...

INVOLVERINGSGRAD

- "Gårdlav" identitetsskabende i opgang / indgangsparti per blok (f.eks. stemning, tema, elementer)
- Vedligeholdelse

BOLIGEN

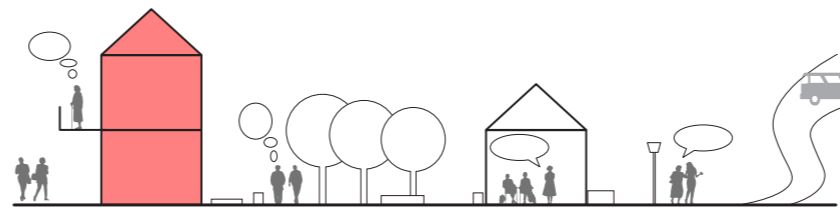

før → forarbejde → planlægning → udførelse → efter

RENOVERINGSPROCES



SKITSE



Indendørs:

- væg-billede i opgangen
- farve på væggen
- private DIY zone foran døren
- belysning

Udendørs:

- bænke
- belysning
- planter
- fælles DIY zone

REFERENCER



Forslag 02: Facadens udvendige elementer

Adgang fra altanerne til fællesarealet

beskrivelse / formål...

INVOLVERINGSGRAD

- "Gårdlav" udvikling af forskellige baghaver i hver blok

BOLIGENS KANTZONER

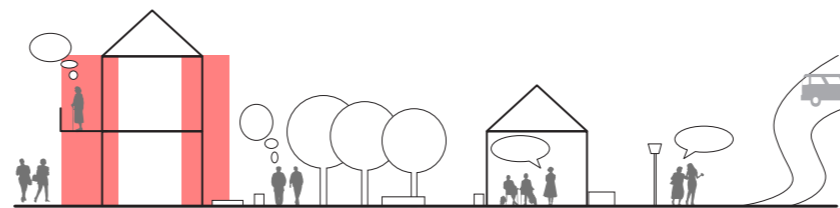

før → forarbejde → planlægning → udførelse → efter

RENOVERINGSPROCES



SKITSE



Elementer:

- trapper
- plantekasser
- mulighed for private haver
- belysning

REFERENCER

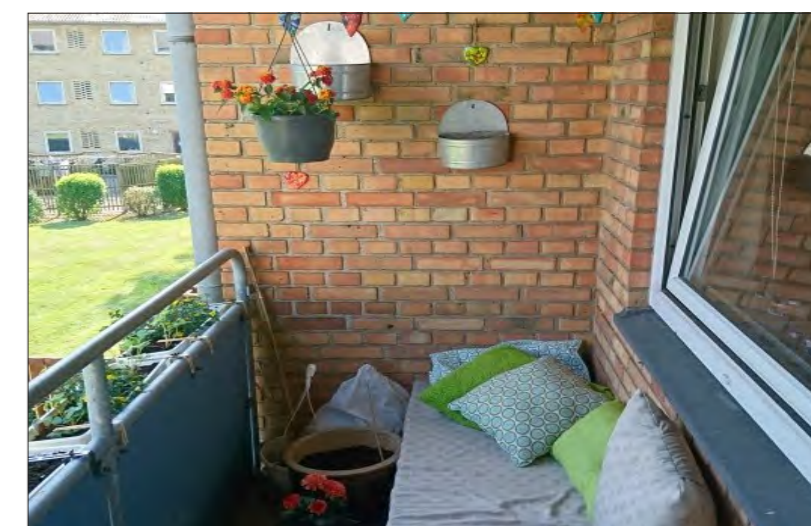
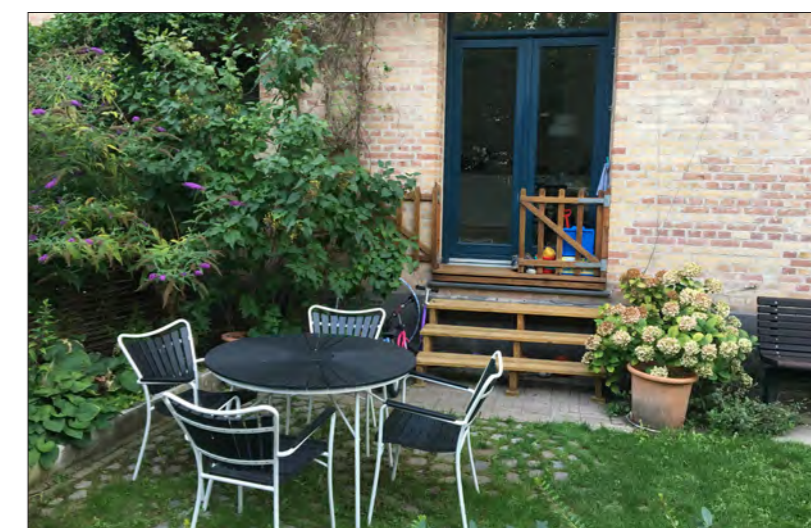

Forslag 03: Stiforbindelse ind og gennem bebyggelsen
Loopsti igennem afdelingen

beskrivelse / formål...

INVOLVERINGSGRAD

- Navngiving af elementer
- Valg af temaer til stien, f.eks. motions-sti, hygge-sti, musik-sti
- Citater

FÆLLES AREALER

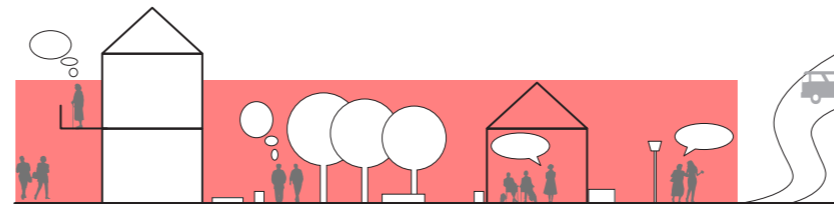

RENOVERINGSPROCES



SKITSE

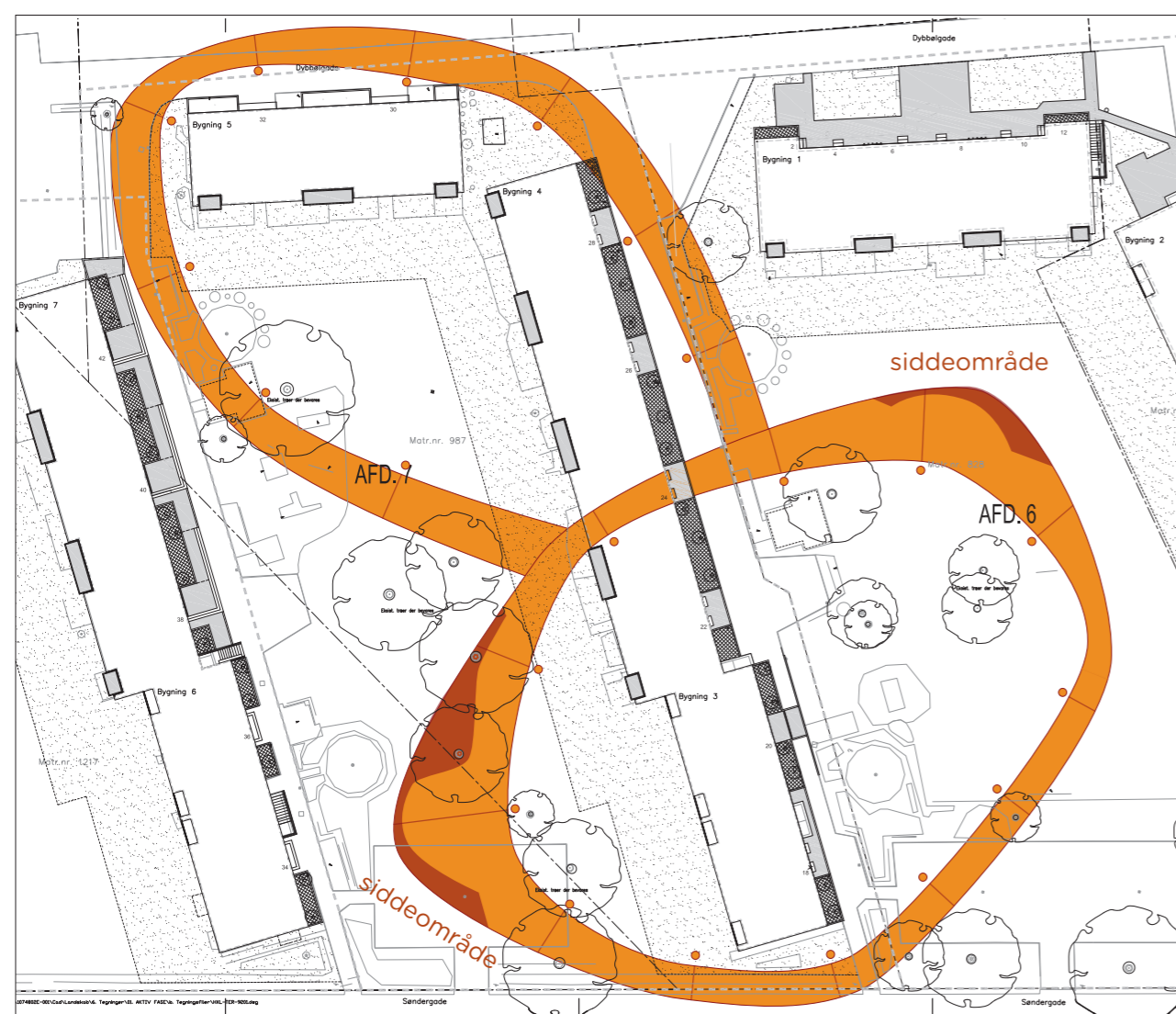

REFERENCER

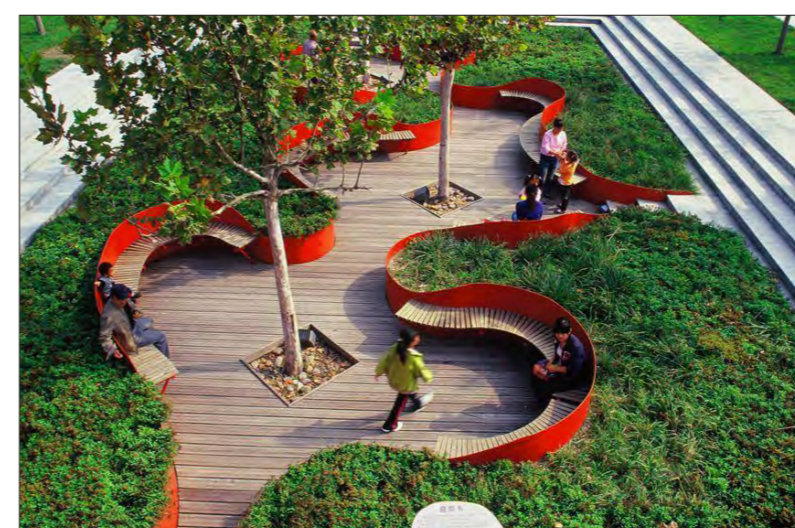
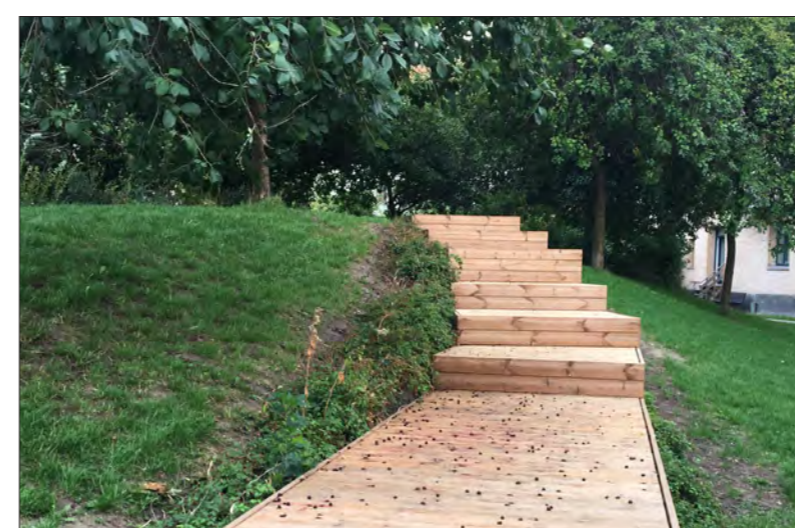

Elementer:

- sti (ca. 500m gåtur)
- siddeområder
- belysning
- metermål
- mulighed for sekundære stier
- mulighed for forbindelse til lokalområdet
- minus en stuebolig

Forslag 04: Semi-offentlige udearealer
Fælles samlingsplads

beskrivelse / formål...

INVOLVERINGSGRAD

- Navngiving af elementer
- Valg af temaer til elementerne
- Citater

FÆLLES AREALER

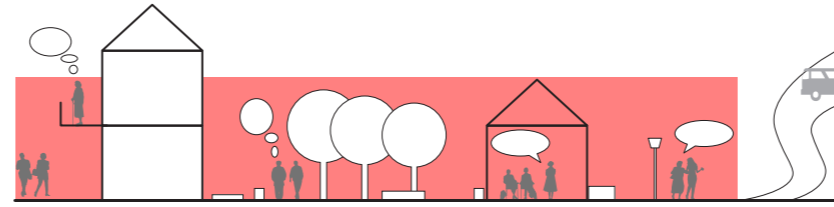

RENOVERINGSPROCES



SKITSE

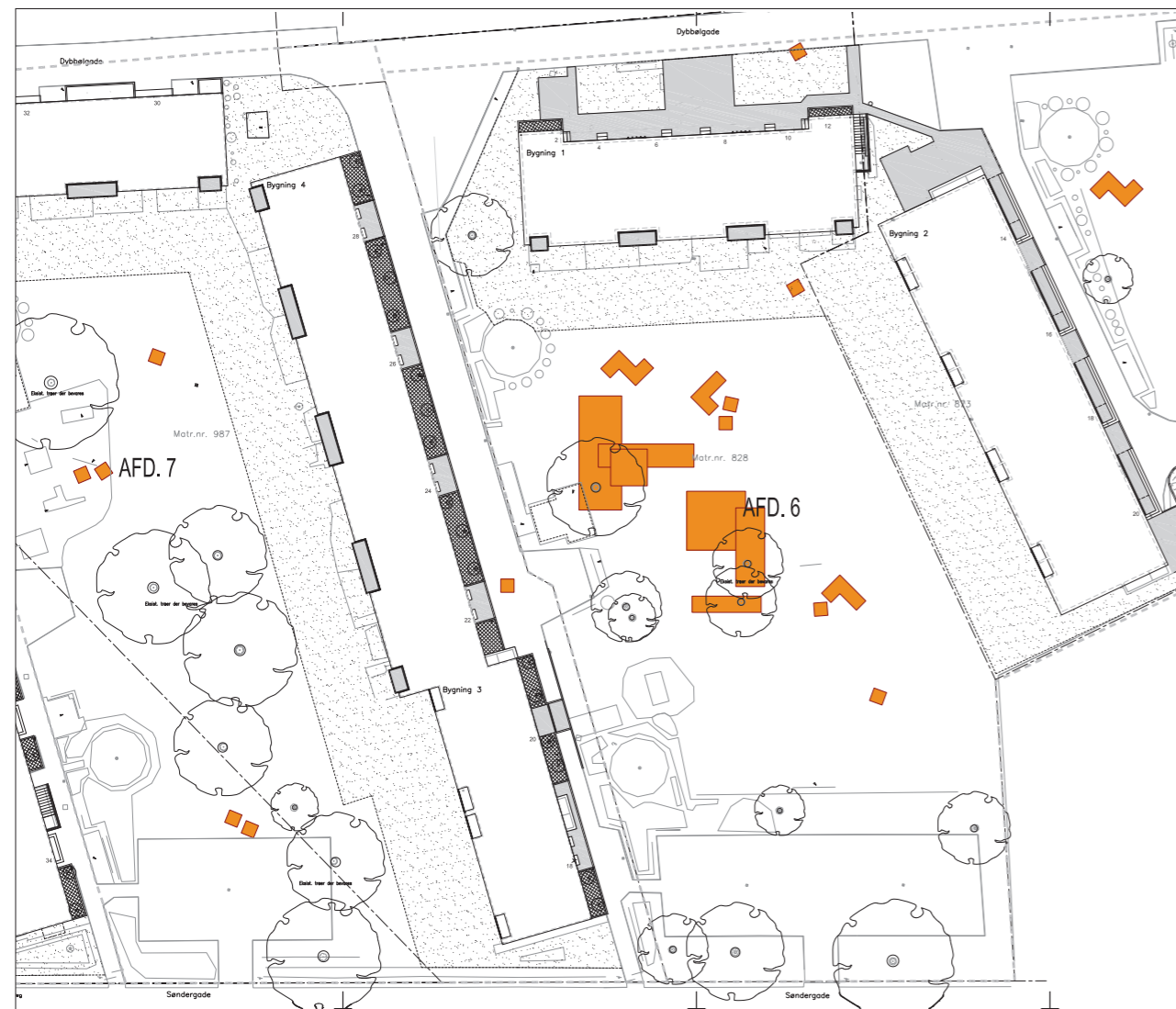

REFERENCER



Elementer:

- siddeområde
- faste og dynamiske elementer
- interaktive elementer
- bænke omkring træ

Fælles lokale her og nu

beskrivelse / formål....

INVOLVERINGSGRAD

- Indretning af fælleslokalet i 1-2 arbejdsdage
- Bidrage med møbler og andre stemningsfulde ting
- Frivilliggruppe, der står for driften og aktiviteter

FÆLLES AREALER

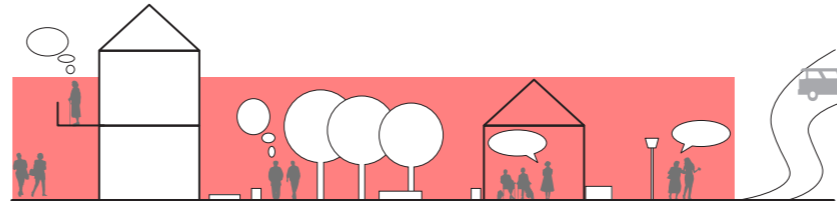

RENOVERINGSPROCES



PLACERING



EKSISTERENDE

SKITSE

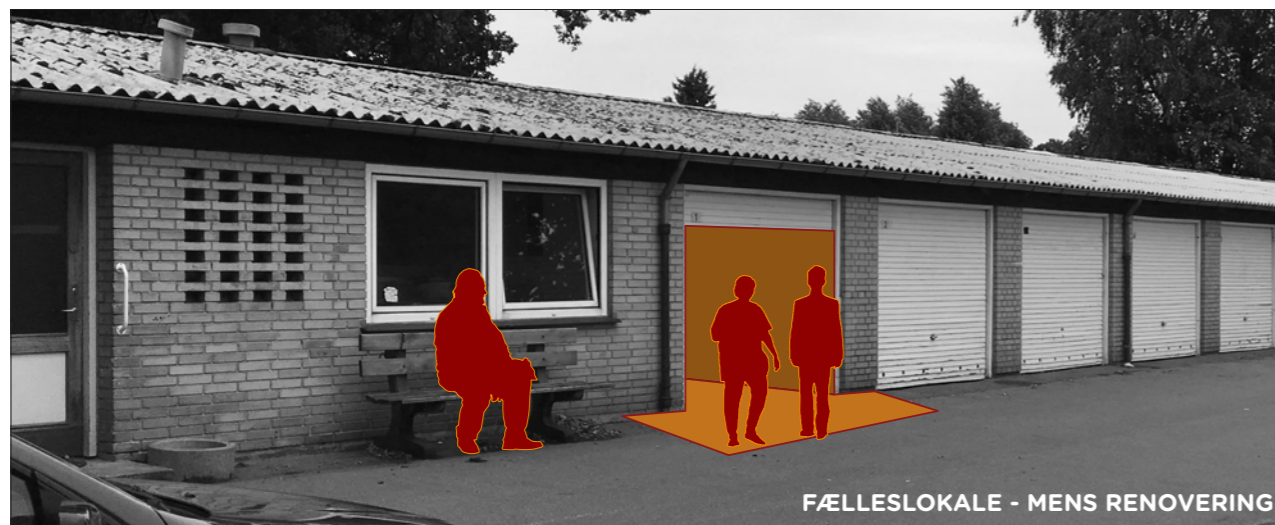

FÆLLESLOKALE - MENS RENOVERING

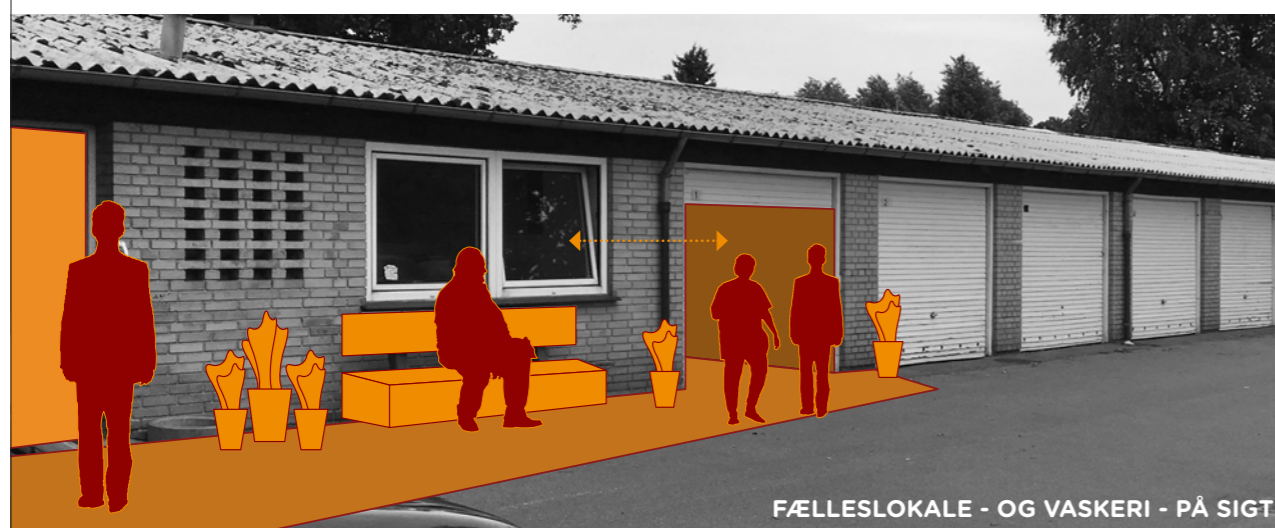

FÆLLESLOKALE - OG VASKERI - PÅ SIGT

REFERENCER



Elementer:

- midlertidigt fælleslokale - her og nu
- fælles vaskeri - på sigt
- fælles udendørs mødested

Inddragelse, inddragelse, inddragelse...



Arbejdsdag



Følgegruppe



Samling af frivillige ildsjæle



Workshop med alle beboere om fællesskab



Åbning og events

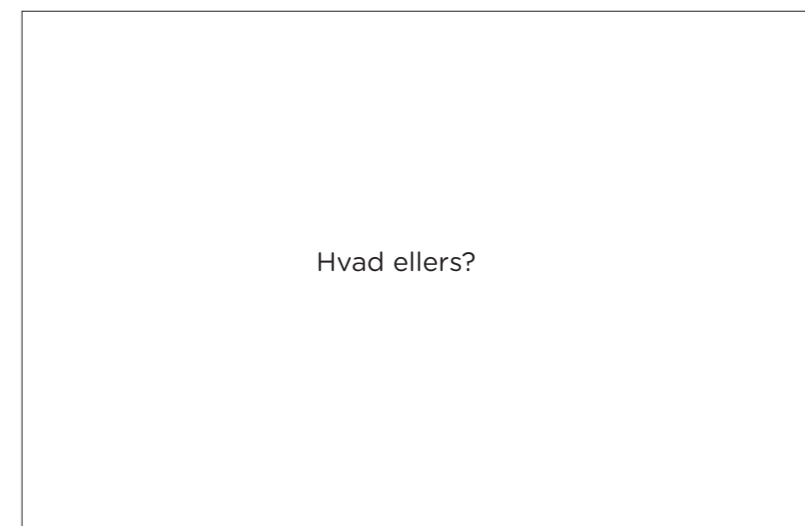

Mens vi venter..
Vi kan gå i gang



Do it yourself



Små events i udearealer

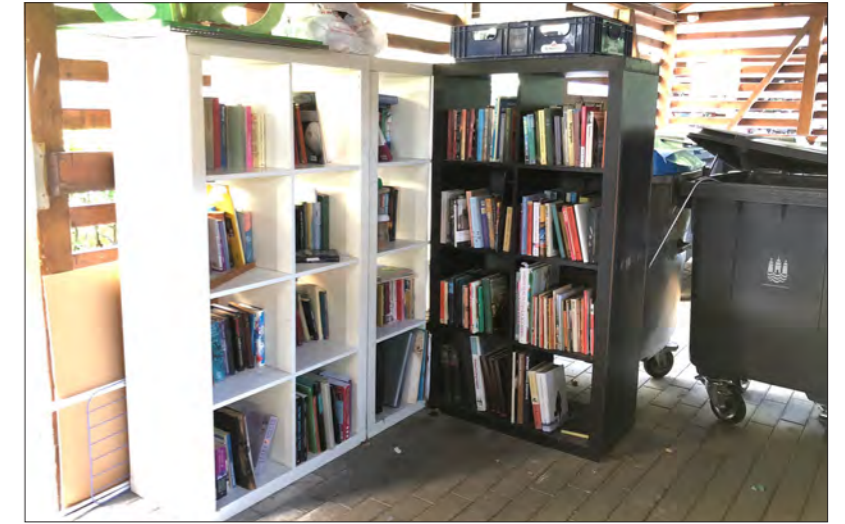

Byttestation

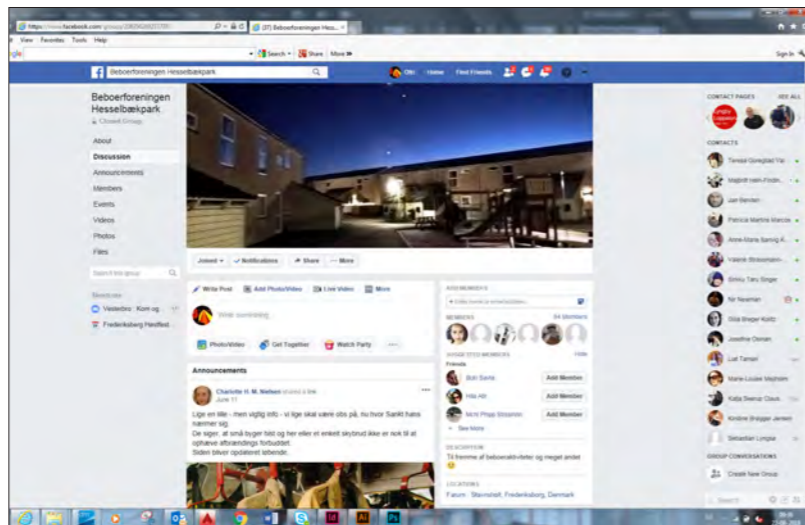

Kommunikationsplatform - til alle



Samling af frivillige ildsjæle



Hvordan virker det?



Arbejdsdag med Tagtomat??



5x nye picnicborde???



Ekstraordinært afdelingsmøde

Afd. 6, 7 og 8

30. oktober 2018

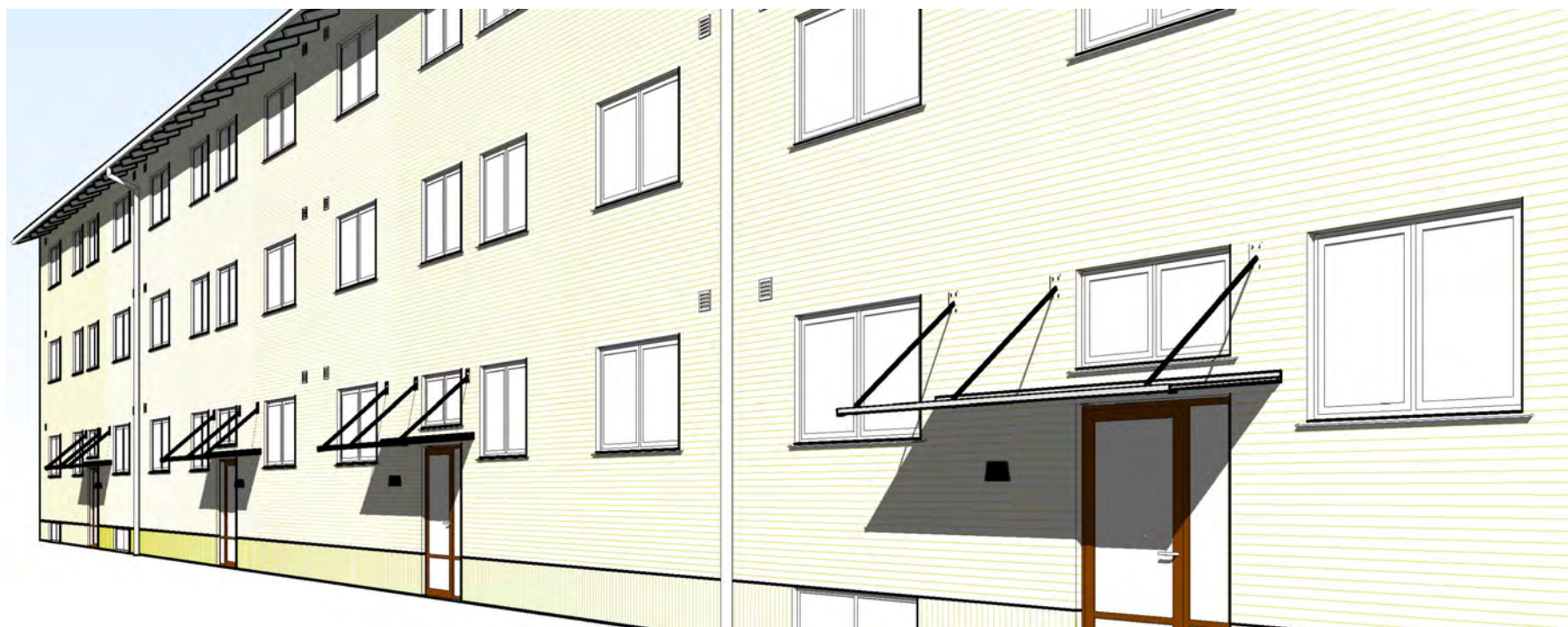

Realdania v. Stefan Vestergaard

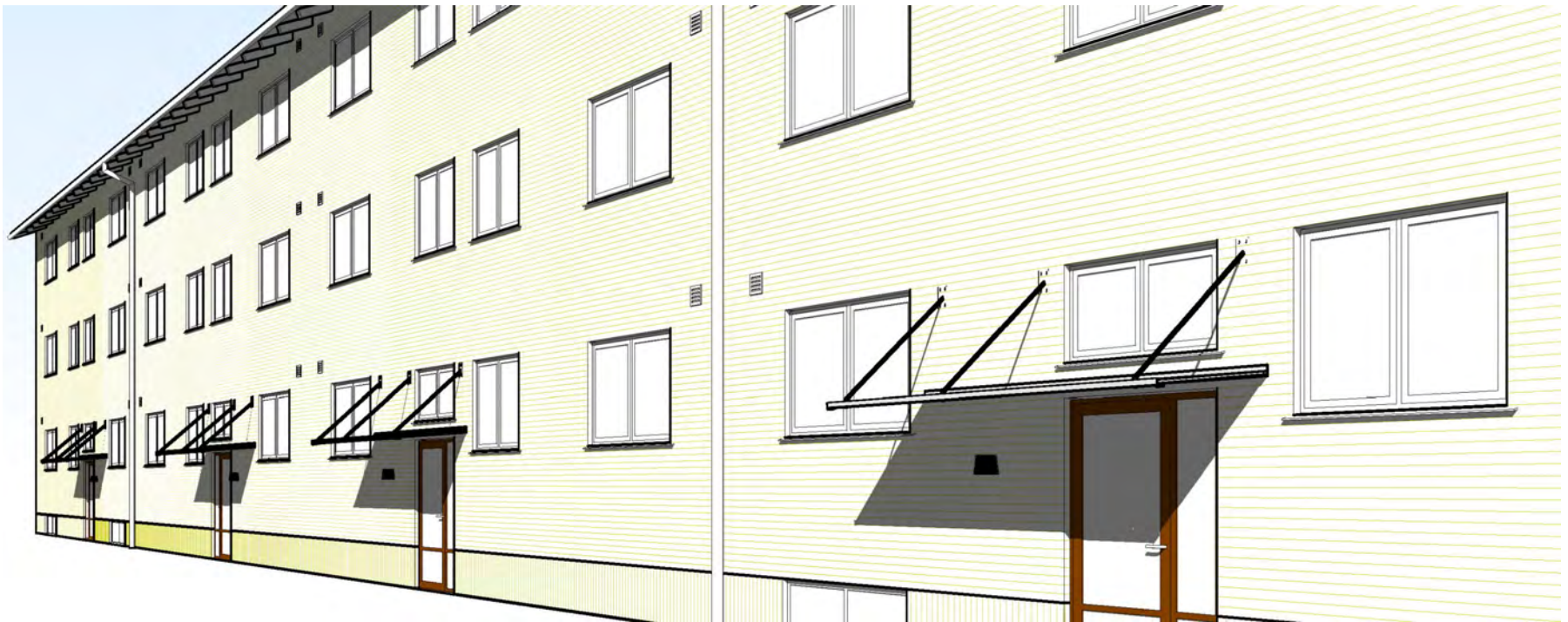



Vi kan ikke vente til renoveringen er færdig. Vi vil gerne gå i gang nu.

Vi mangler steder, hvor vi kan være sammen som naboer.

Samarbejde om Sociale Renoveringer

Projektets historik

Sociale renoveringer, der forebygger ensomhed

Maj 2018 Henvendelse fra Realdania

08. juni 2018 Indledende møde med Realdania om Sociale Renoveringer

13. august 2018 Besigtigelse i afdelingen og møde hos Boligselskabet af 1943 med orientering om Sociale Renoveringer samt interview af deltagerne

17. august 2018 Beboerdemokratisk proces og rundring i afdelingen

23. august 2018 Møde hos Boligselskabet af 1943 med fremlæggelse af 5 elementer samt udvælgelse af 3 elementer

29. august 2018 Materiale for "Samarbejde om Sociale Renoveringer i afd. 6, 7 og 8" fremsendt til Realdania

1. oktober 2018 Møde med Realdania om Sociale Renoveringer

November 2018 Møde med Realdania om Sociale Renoveringer

Realdania – forslag 1

Fælleslokale - her og nu



Involveringsgrad

- Indretning af fælleslokalet
1-2 arbejdsdage
- Bidrage med møbler og andre stemningsfulde elementer
- Frivilliggruppe, der står for driften og aktiviteter

Realdania – forslag 1

Fælleslokale - her og nu



Elementet består af

- Midlertidigt fælleslokale - her og nu
- Fast fælleslokale med udendørsareal - på sigt

Realdania – forslag 2

Loop-formet stiforløb

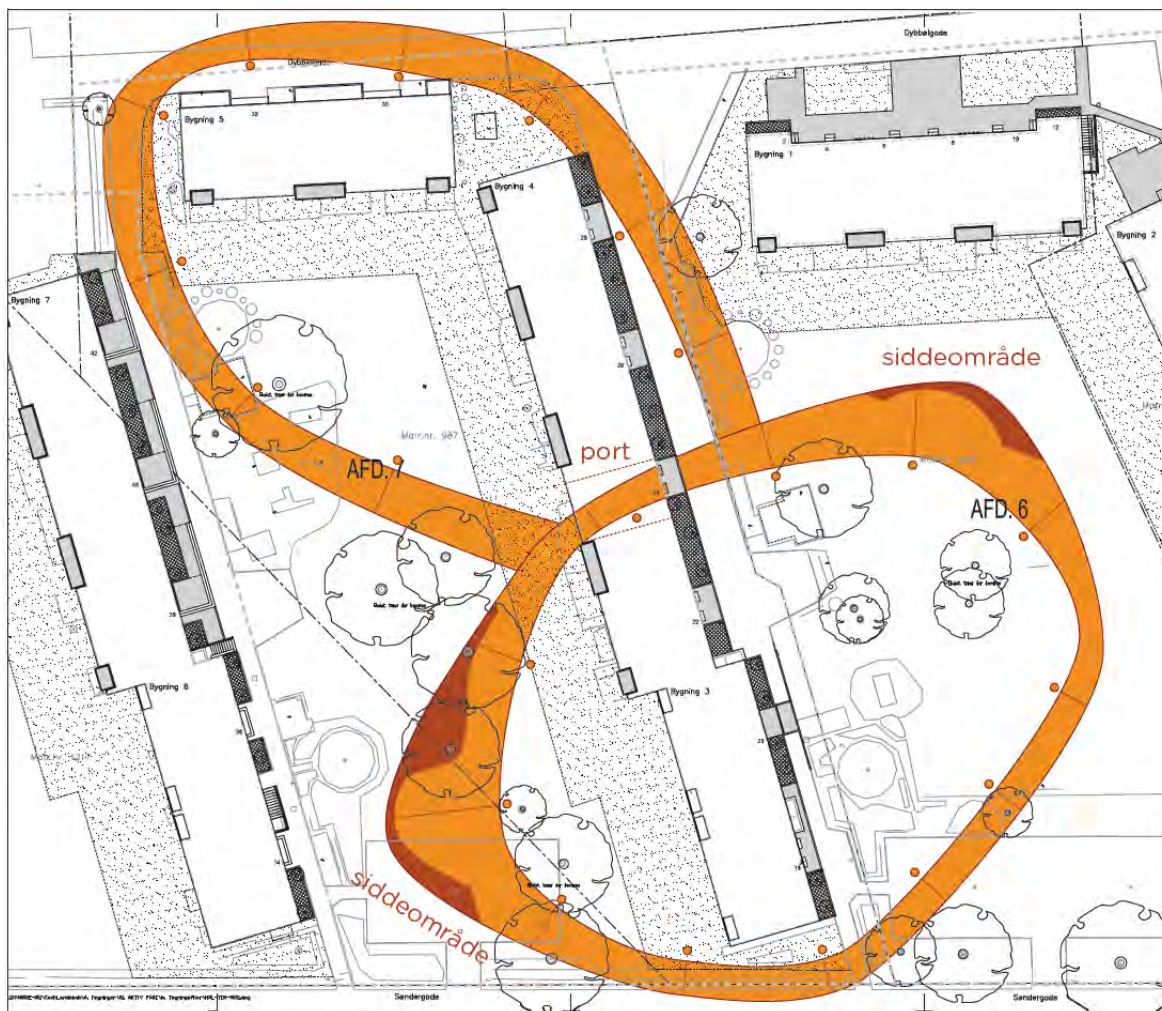

Involveringsgrad

- Navngiving af elementer
- Valg af temaer til stien, f. eks. motionssti, hyggesti, musiksti
- Citater

Realdania – forslag 2

Loop-formatet stiforløb



før

forarbejde

planlægning

udførelse

efter

RENOVERINGSPROCES

Elementet består af:

- sti (ca. 500 m gåtur)
- siddeområder med fælles grill
- belysning
- metermål for idræt eller lege
- mulighed for sekundære stier
- forbindelse til lokalområdet

Realdania – forslag 3

Opgang og indgangspartier

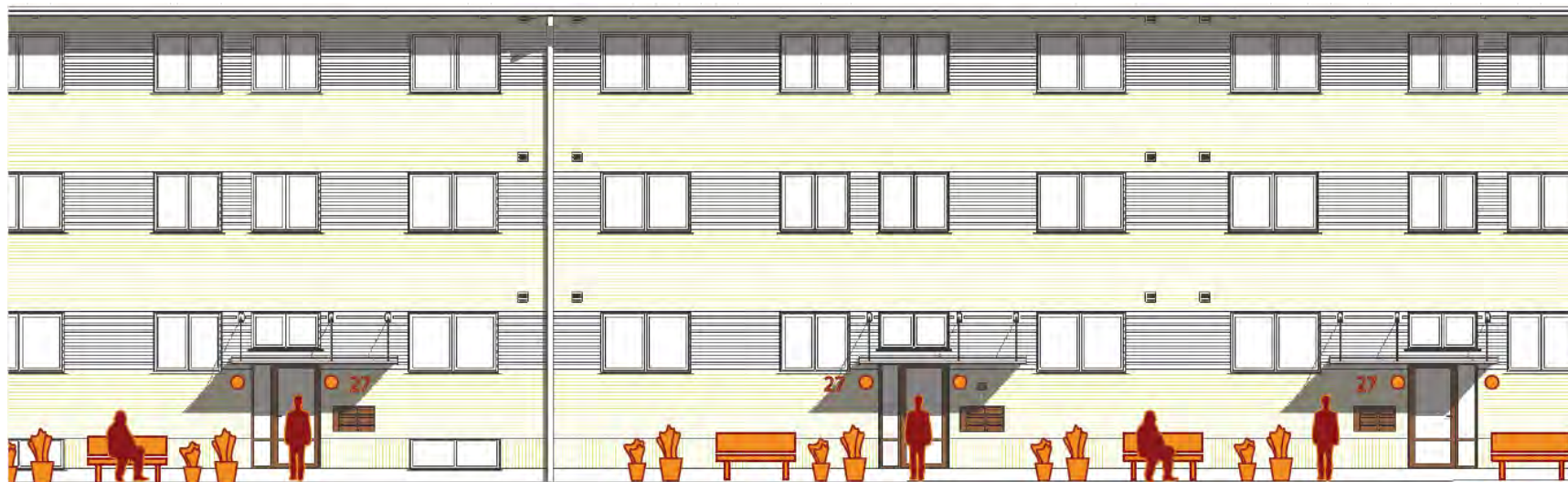

Involveringsgrad

- “Gårdlav” identitetsskabende pr. trapperum/indgangsparti
f.eks. stemning, temaer og elementer
- Vedligeholdelse

Realdania – forslag 3

Opgang og indgangspartier

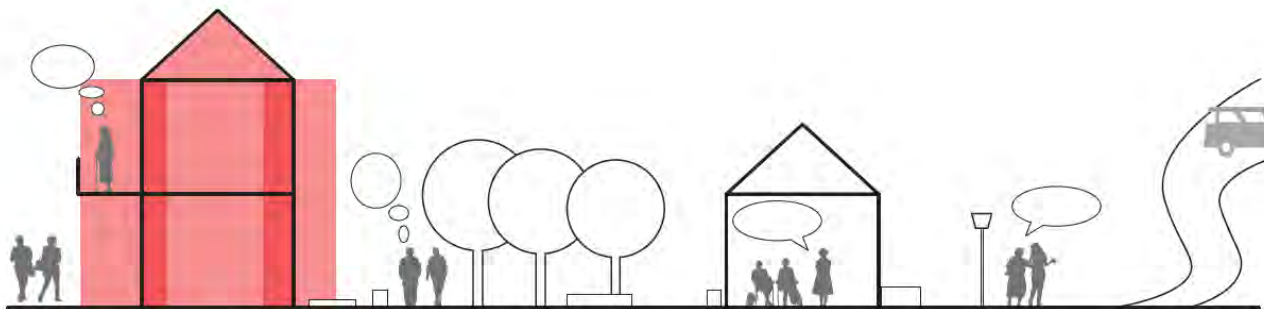

RENOVERINGSPROCES

Indendørs:

- væg-billede i trapperum
- farve på væggen
- private DIY zone foran hoveddør
- belysning

Udendørs:

- bænke
- belysning
- planter
- fælles DIY zone

Program:

- Goddag, intro, formål med dagen, navnerundte
- Hilse-øvelse
- Åben diskussion omkring hilse-kultur i afdelingen
- Plusser og minusser omkring det fysiske i afdelingen
- Dine daglige ruter
- Tak for i dag og hvem vil være hilse-ambassadør?

Navn: _____

- Her bor jeg
- ① Her parkerer jeg min cykel
- ② Her parkerer jeg min bil
- ③ Her står min postkasse
- ④ Her går jeg ud med skraldet
- ⑤ Det bedste sted i afdelingen
- ⑥ Det værste sted i afdelingen
- Min morgenrute
- Min fritidsrute

Noget andet, som du vil dele med os:

Hvad er godt ved dit bedste sted? (5)

Hvad er så dårligt ved dit værste sted? (6)



Du siger 'HEJ' til alle

Du siger 'HEJ' til alle

Du siger 'HEJ' til alle

Du siger 'HEJ' til alle

Du siger ikke noget
og smiler ikke

Du siger ikke noget
og smiler ikke

Du siger ikke noget
og smiler ikke

Du siger ikke noget
og smiler ikke

Du siger en kort sætning til alle

- fx:
- Det regner meget i dag
 - Det er godt at se dig
 - Du har en flot T-shirt på

Du siger en kort sætning til alle

- fx:
- Det regner meget i dag
 - Det er godt at se dig
 - Du har en flot T-shirt på

Du siger en kort sætning til alle

- fx:
- Det regner meget i dag
 - Det er godt at se dig
 - Du har en flot T-shirt på

Du siger en kort sætning til alle

- fx:
- Det regner meget i dag
 - Det er godt at se dig
 - Du har en flot T-shirt på

Du siger 'HEJ' til alle

Du siger 'HEJ' til alle

Du siger ikke noget
og smiler ikke

Du siger ikke noget
og smiler ikke

